

Einbindung des Omnikey 8751 in Chremasoft

Installieren Sie zunächst die Treiber CD für das Omnikey 8751 Gerät.

1) Starten Sie Chremasoft

2) Gehen Sie in der Menüleiste auf den Reiter *Chremasoft*

Wählen Sie dort unter *Einstellungen* den *Einrichtungsassistenten* aus.

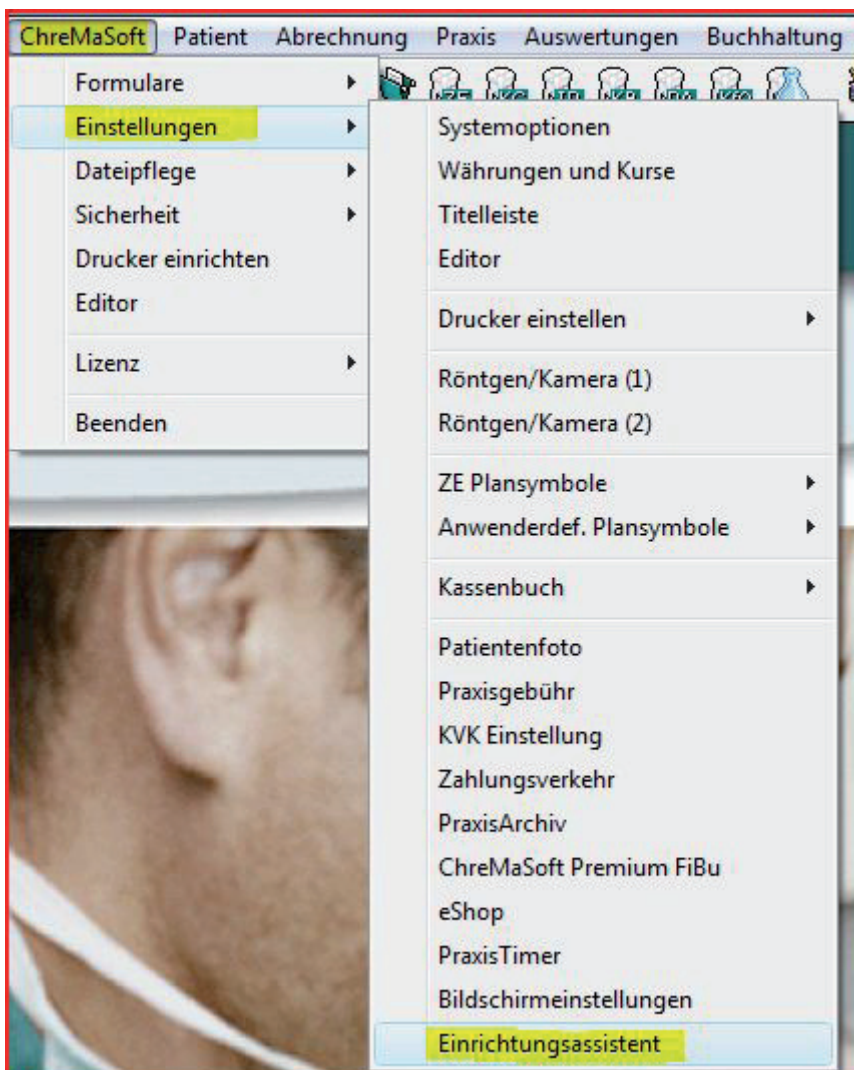

3) Klicken Sie auf *Kartenlesegerät*

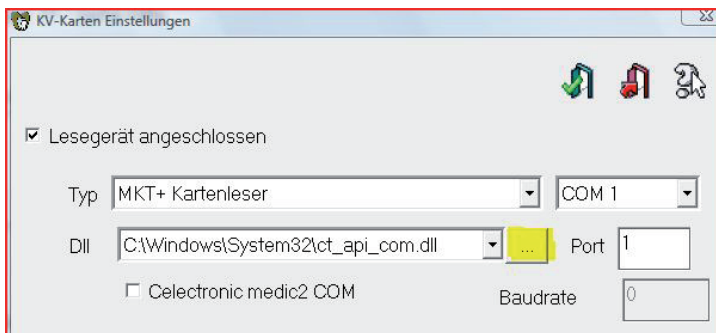
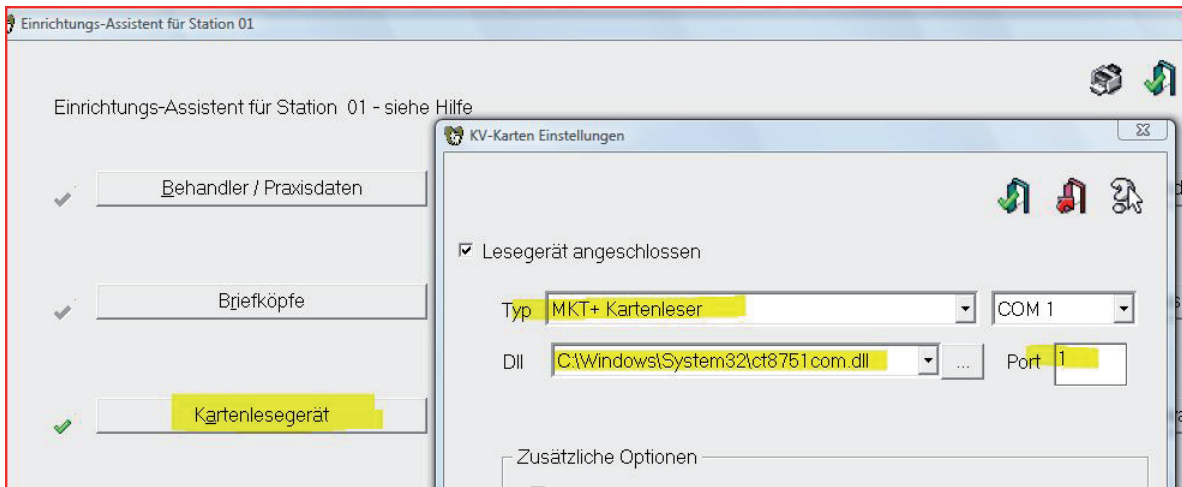

In den *KV-Karten Einstellungen* wählen Sie als Typ *MKT+ Kartenleser* an *COM1*.

Bei *DII* klicken Sie auf das gelb markierte Feld.

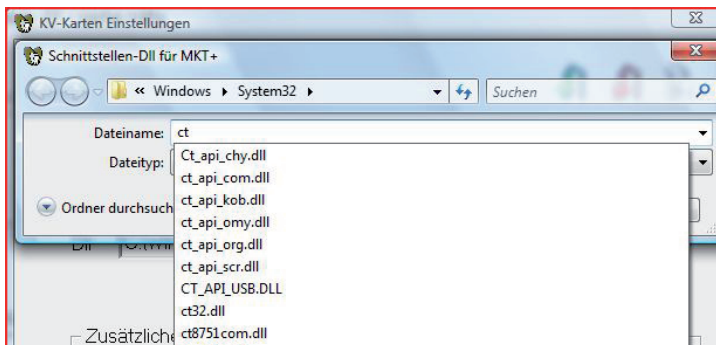

Wählen Sie im neuen Fenster die *ct8751.com.dll* aus. Bei *Port* tragen Sie die *1* ein. (abweichende Schnittstellen möglich)

Anschließend speichern Sie die Einstellungen jeweils mit dem grünen Häkchen ab.
Das Gerät ist jetzt betriebsbereit.