

Einbindung des Omnikey8751 in CompuMED M1.

Installieren Sie zunächst die Treiber CD für das Omnikey 8751 Gerät.

1) Starten CompuMED M1.

2) Rufen Sie die Tafel 3 *Praxisdaten* auf, und öffnen Sie die *Systemkonfiguration*.

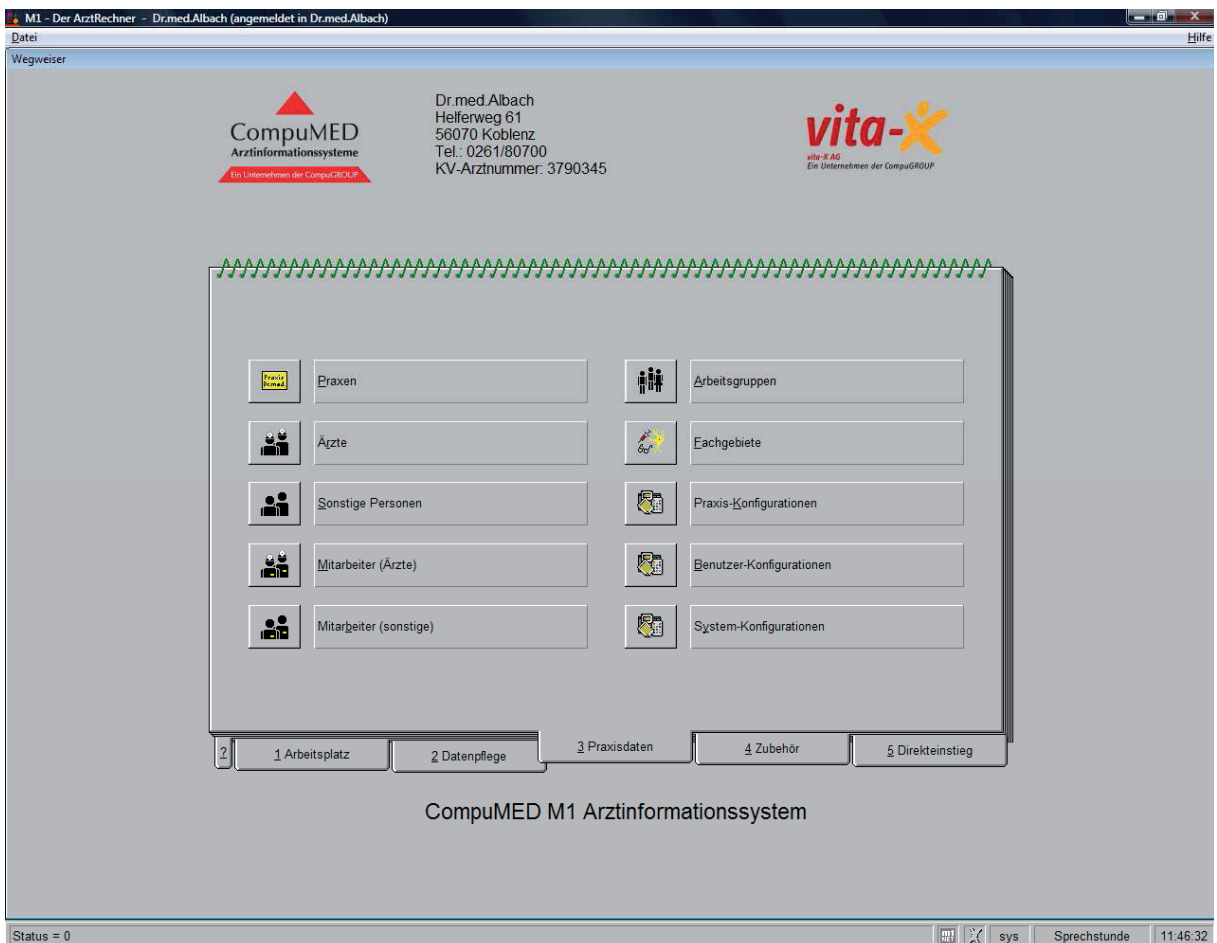

3) Aktivieren Sie nun den Punkt hinter *KVK-Lesegerät*.

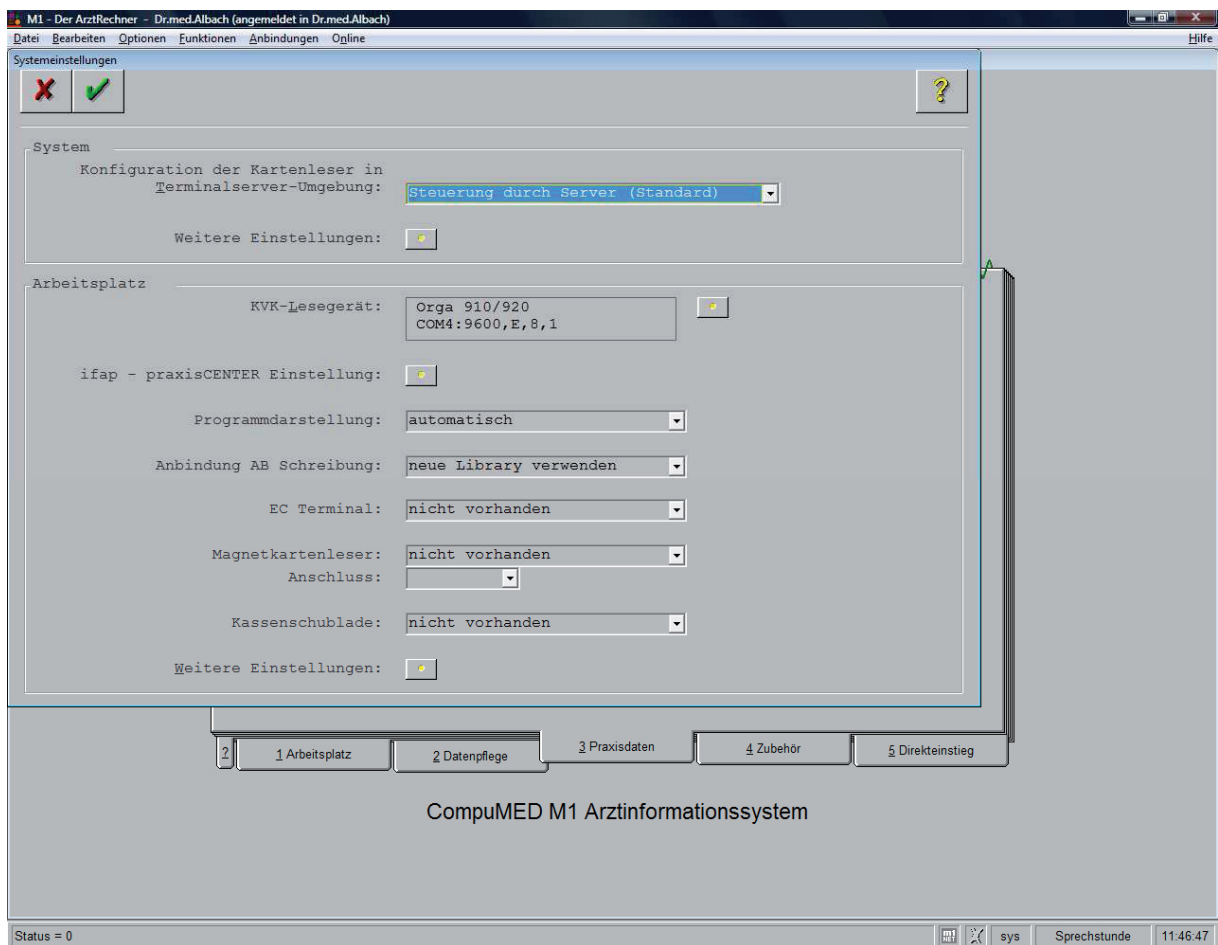

4) Nun hat sich das Fenster zur Auswahl der Lesegeräte geöffnet.

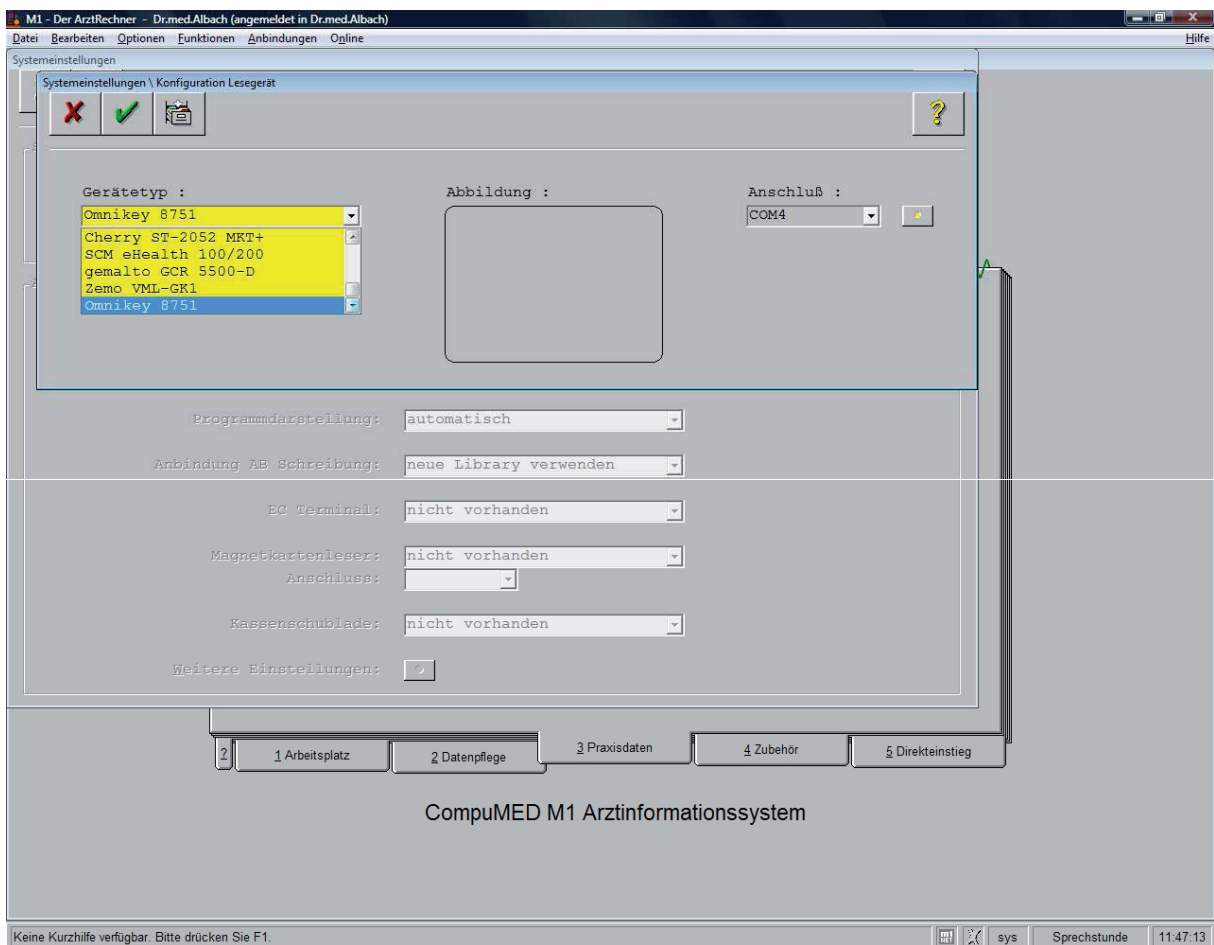

Bei *Gerätetyp* wählen Sie das Omnikey 8751 aus.

Bei *Anschluß* geben Sie Die COM-Schnittstelle an, meist die 1, je nach installierten Schnittstellen an Ihrem Rechner.

Verlassen Sie die Eingabemaske über das grüne Häkchen, damit Ihre Einstellungen gespeichert werden.