

Einbindung des VML-GK1/2 in ChreMasoft

Installieren Sie zunächst die Treiber CD für das Zemo-VML GK, wie in der dazugehörigen Anleitung beschrieben.

1) Starten Sie ChreMasoft

2) Gehen Sie in der Menüleiste auf den Reiter *ChreMasoft*

Wählen Sie dort unter *Einstellungen* den *Einrichtungsassistenten* aus.

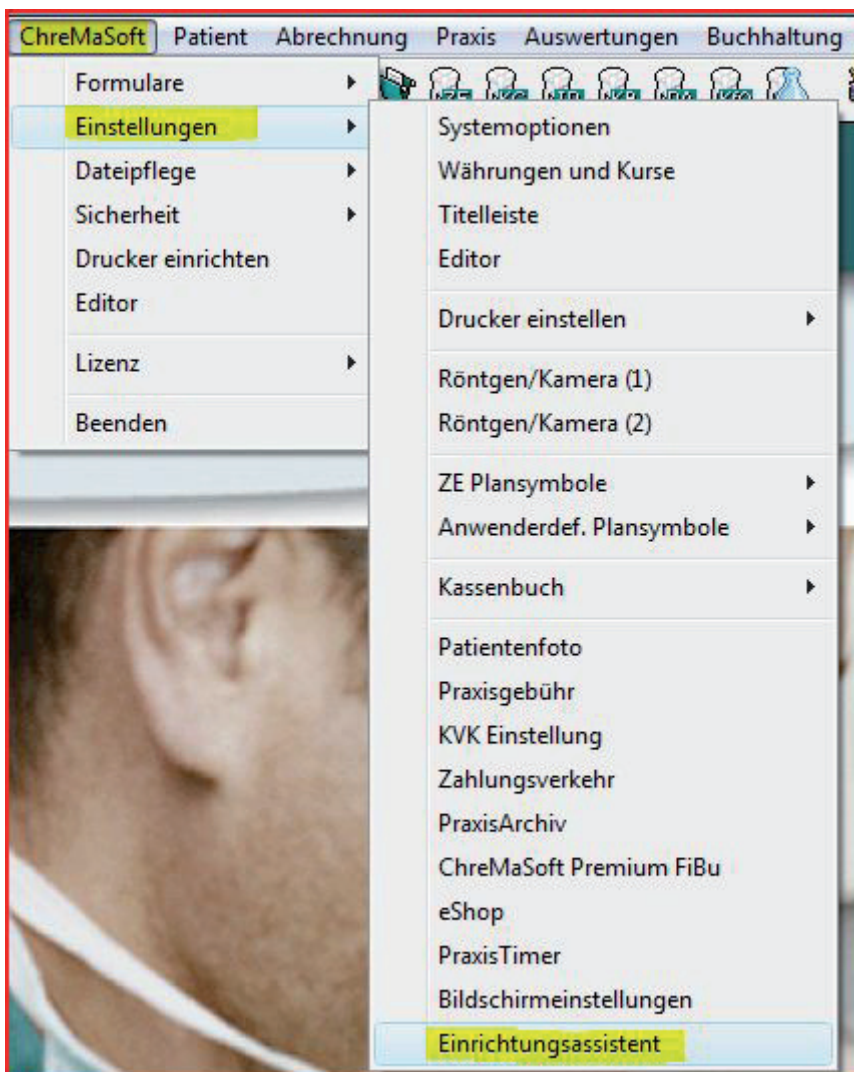

3) Klicken Sie auf *Kartenlesegerät*

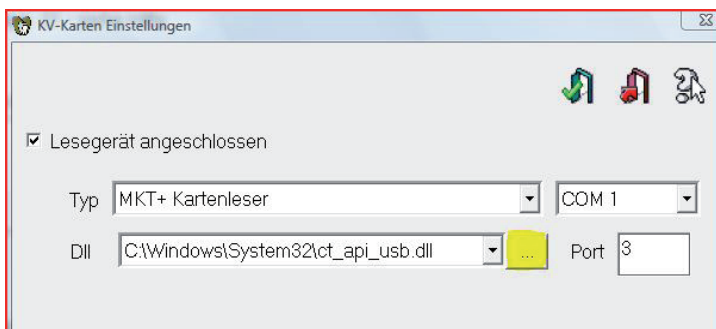
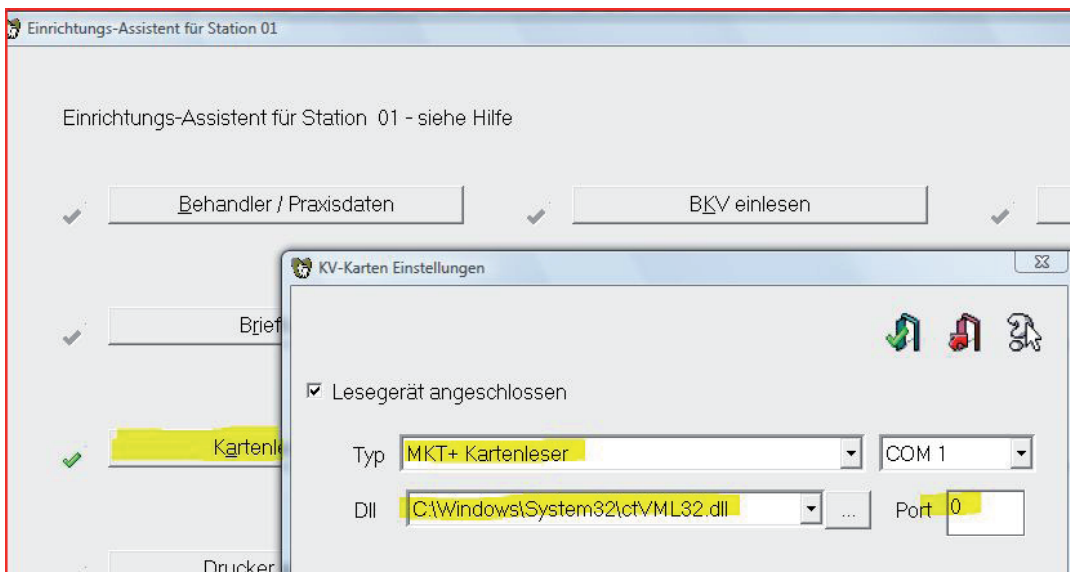

In den *KV-Karten Einstellungen* wählen Sie als Typ *MKT+ Kartenleser*.

Bei *DII* klicken Sie auf das gelb markierte Feld.

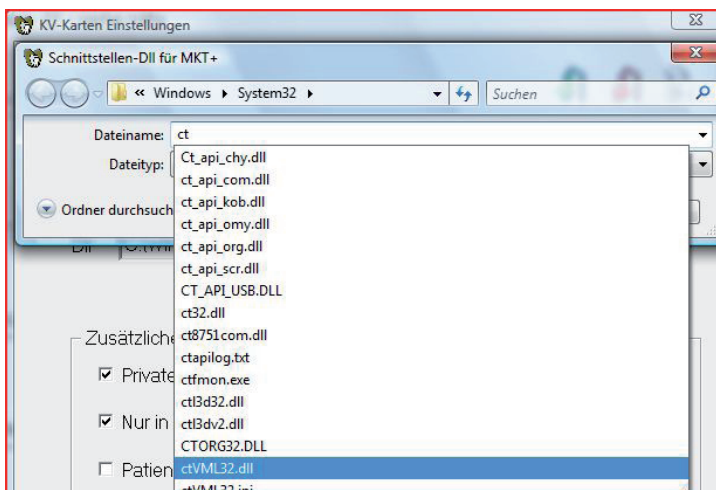

Wählen Sie im neuen Fenster die *ctVML32.dll* aus.
Bei *Port* tragen Sie die *0* ein.
(oder die Schnittstelle laut *VML-Servicetool*)

Anschließend speichern Sie die Einstellungen jeweils mit dem grünen Häkchen ab.

Das Gerät ist jetzt betriebsbereit.