

## Einbindung des VML-GK1/GK2 in CompuMED M1.

**Installieren Sie zunächst die Treiber CD für das Zemo-VML GK, wie in der dazugehörigen Anleitung beschrieben.**

**1) Starten CompuMED M1.**

**2) Rufen Sie die Tafel 3 *Praxisdaten* auf, und öffnen Sie die *Systemkonfiguration*.**

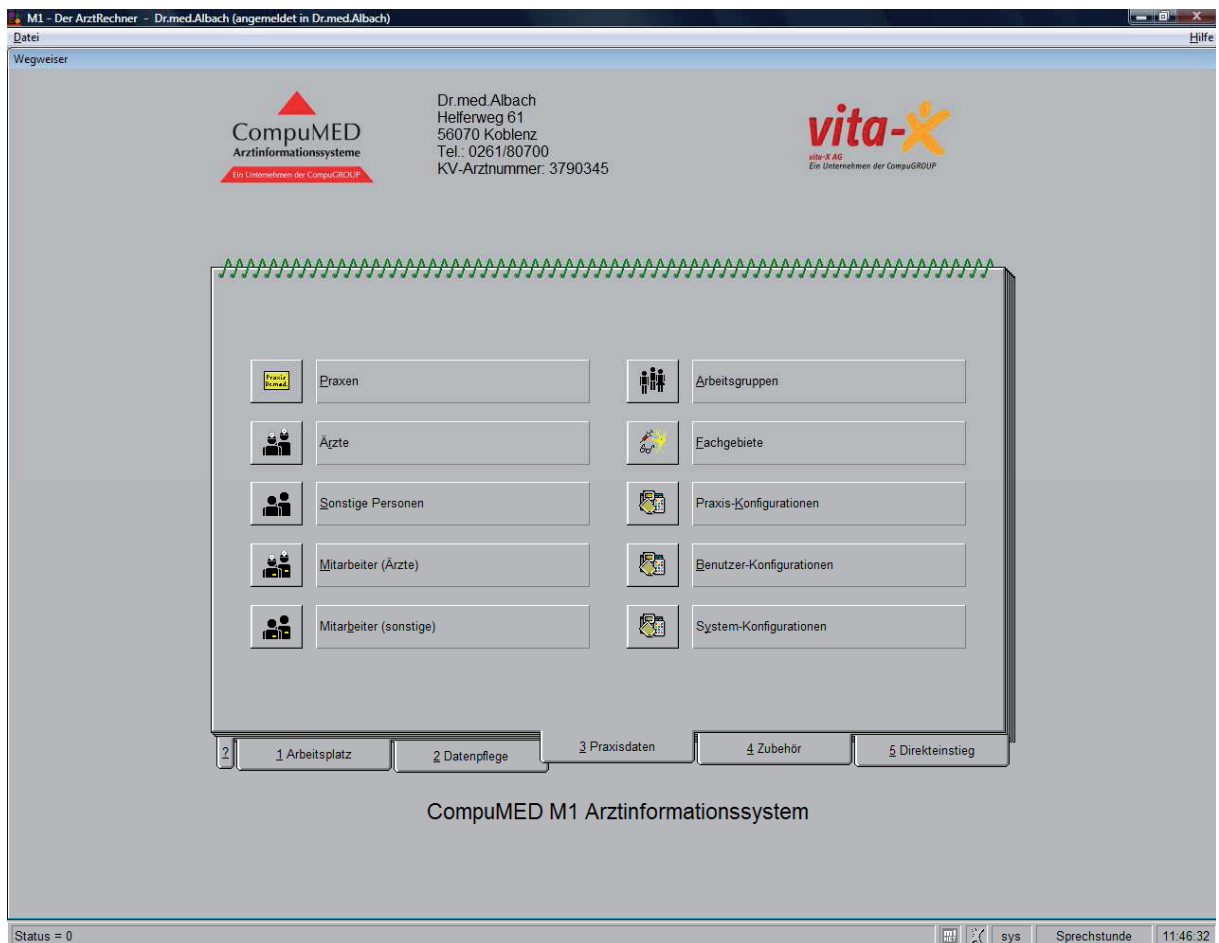

3) Aktivieren Sie nun den Punkt hinter *KVK-Lesegerät*.

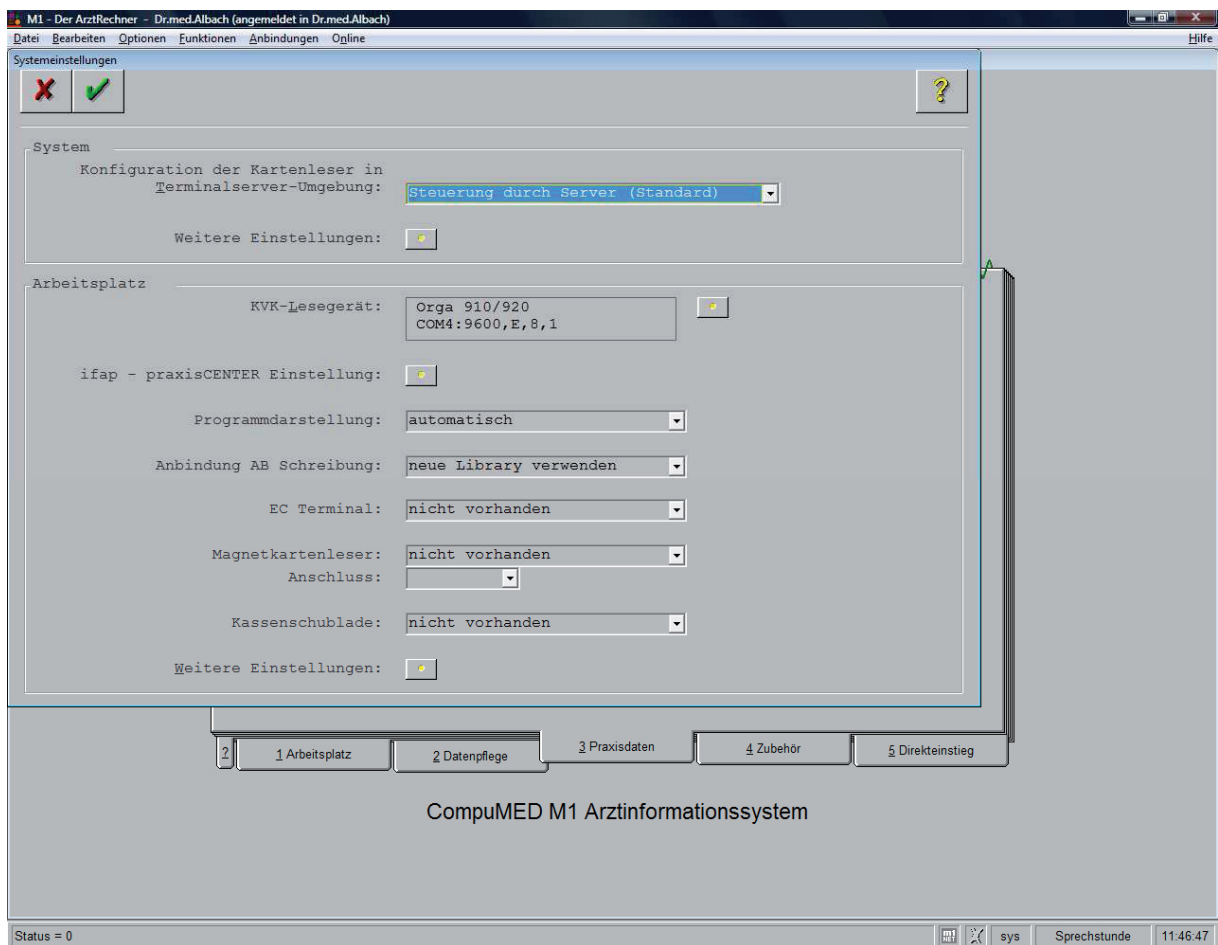

#### 4) Nun hat sich das Fenster zur Auswahl der Lesegeräte geöffnet.

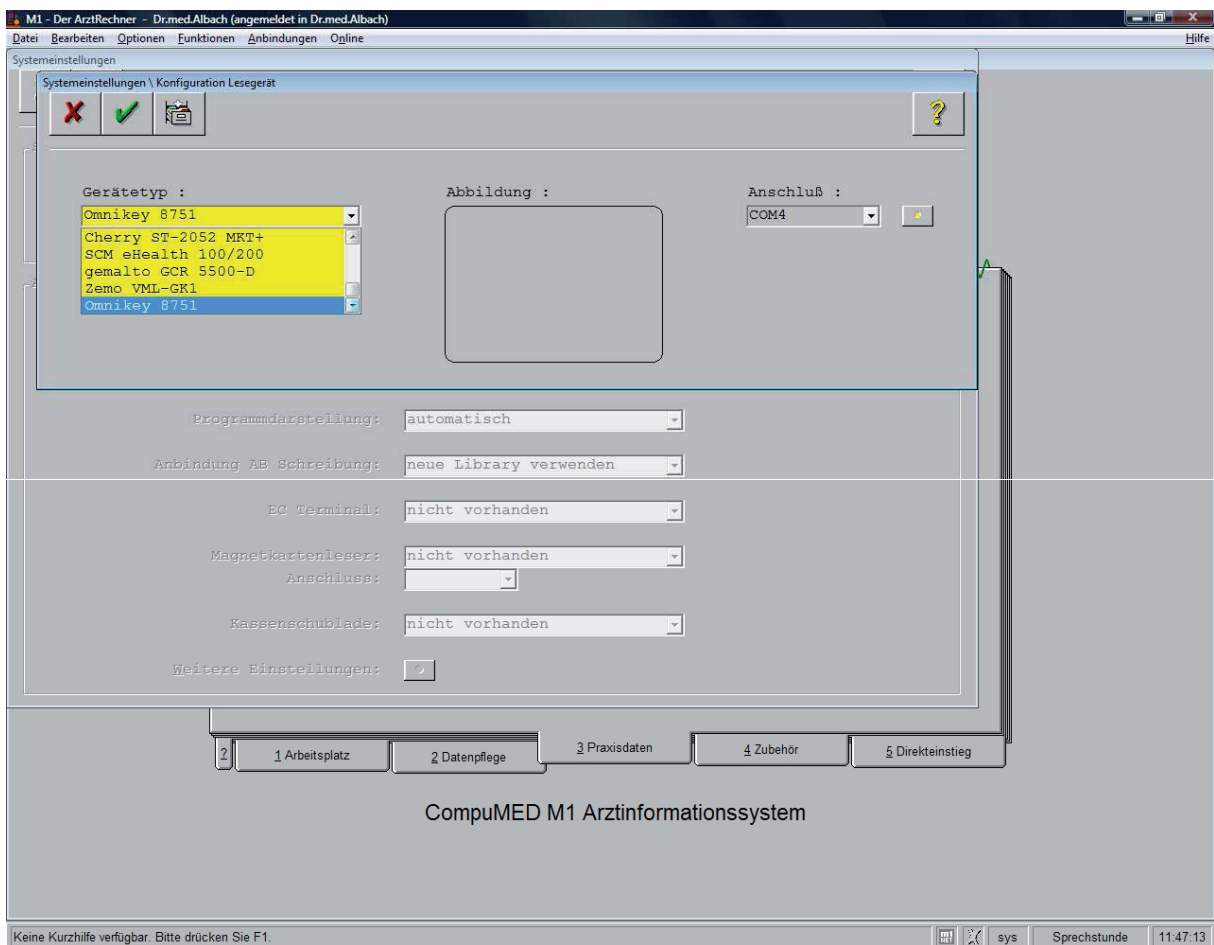

Bei *Gerätetyp* wählen Sie das Zemo VML GK1 aus.

Bei *Anschluß* geben Sie Die COM-Schnittstelle an, im Normalfall die 0 (Null), ansonsten wie aus dem VML-Servicetool bekannt. (siehe: Installation Treiber-CD VML-GK1/-GK2 v.2.2i).

Verlassen Sie die Eingabemaske über das grüne Häkchen, damit Ihre Einstellungen gespeichert werden.